

Avløpsreinseanlegg utan lukt og utan kontakt med avløp?? JA,- på Stord!



Skjersholmane avløpsreinseanlegg,- slamavskiljaranlegg for 6700 PE og som held kravet til både primærreinsing og akkreditert prøvetaking. Anlegget, **også omtala som verdas største slamavskiljaranlegg**, har eige kammer for sedimentering («slamavskiljar») og eige kammer for slamlager. Her er det reint, enkelt, moderne, - og minimalt med tilsyn. Tyngdekrafta gjer jobben!



97 m² servicebygg, 185 m med horisontale PE-tankar under bakken, Ø=3m, fordelt med 2 slamavskiljarar (à 35 m), 2 slamlager (à 35 m) og ein ventiltank (45 meter lang).



2 sedimenteringstankar/slamavskiljarar, 1 ventiltank og 2 slamlagertankar. Her i byggegropa.



Einaste staden på anlegget du kan sjå avløp, er gjennom glasnet over denne fordelingskummen i «visningsrommet» vårt. **Luktfritt!**

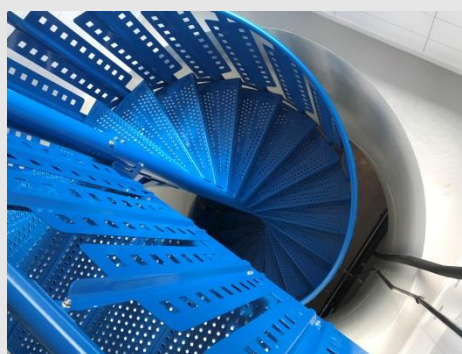
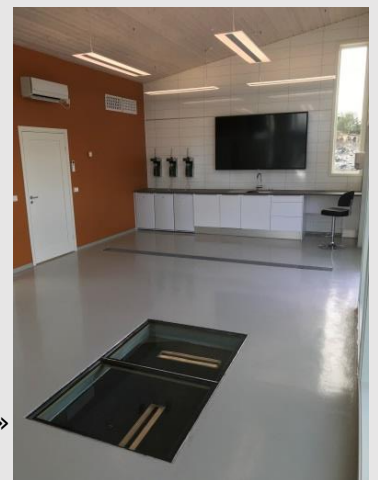

Ventiltanken, 6 meter under bakken (Ø=3m). Vindeltrapp ned.



Stasjon for akkreditert prøvetaking

Media og VA-bransjen viser interesse.....

6 Måndag 3. september 2018 Sunnhordland



FUNKISJONELT: Skjersholmane avløpsreinsanlegg ser mer ut som et funksjonsområde enn et kloakkreinsanlegg.



INNBLEIK: Ein kan sjå kloakken frå Heiane og Kårevik gjennom eit



TEK PRØVAR: Med faste mellomrom tek ein kloakkprøvar direkte frå avløpsledningane, og lagar dei i egne kjøleskap for senere laboratorieundersøking.



DO PÅ KLOAKKANLEGGET: Et eget toalett med dusjkabnett er også på plass på anlegget.



SVER VENTILTANK: Prosjektleder Arnestein Hettlesæter (t.v.), driftsoperatør Kjetil Brække og Sveinung Vinje, og einingssjef Roy-Sverre Amundsen i Stord kommunalteknikk i den 45 meter lange ventiltanken 6 meter under bakken på Skjersholmane. På kvar side av denne tanken ligg svære sedimenttankar, som ventilane høentar ut slam frå, og lagrar i ei egne tankar før deira vidare transport.

Sunnhordland Måndag 3. september 2018 7



RASTEPLASS: Over tankane som ligg under bakken har kommunen fått på plass eit par rasteplasserbenkar i stein, slik at anlegget skår mest.



GODT SKJULT: Anlegget til avløpsreinsanlegg på Skjersholmane er for det meste skjult under bakken. Området bak er blitt ein stor park.



SAME STIL: Vassmålestasjonen på Valvatna og andre pumpestasjonar i kommunen det siste åra, er bygde i same stil.

Funkis-kloakkanlegget gjer susen

●● JOBBEN MIN

Har du ein jobb du trivst med? Eller ein spesiell jobb? Send oss gjerne eit tips, på redaksjonen@sunnhordland.no, eller tlf. 40 40 32 40.

Avløpsreinsanlegget på Skjersholmane til 35 millionar er så flott og funksjonelt at ein nesten kunne ha budd der.

Like før feriekaien på Skjersholmane kan ein sjå eit funkis-kloakkanlegget som er i ferd med å bli bygd på høgresa av veggen. Det ikkje er kontortbygg eller eit hus, men eit avløpsreinsanlegg med kapasitet til å behandla og lagra kloakk frå tilsvarende 7.000 personar i Heiane og Kårevikområdet.

Anlegget er eit såkalla sedimentreinsanlegg, og vart teke i bruk ved nyttårsakft, etter to års byggetid. Eit halvt år seinare merkar Stord kommunalteknikk allerede store skilnader på drifta. Samanlikna med til dømes deira gamle

mekaniske sl-reinsanlegg i Djupavik i Leirvik, krev det nye anlegget ikkje dagleg vedlikehald. Sedimenteringsanlegget styrer seg heilt sjølv, og det reinsa avløpsvatnet går ut på 45 meters djupne, 400 meter ute i fjorden. Operatørene går no berre med jamne mellomrom og smarer ventilar, og tek prøvar. Sunnhordland fekk vera med inn og sjå og eit netnare kloakkanlegg skal ein nok leita lenge etter. Overallt ser ein skal skilja ein ventil eller liknande, då kan det komma litt kloakk ut, seier driftsoperatør Sveinung Vinje.

– Ein er nesten aldri i kontakt med ureint vatn samanlikna med i dei gamle anlegga.

Sveinung Vinje

– Kloakkreinsanlegget består av to store røy på 35 meter, såkalla slamavskillarar, som tek imot kloakken og sender slammet vidare til egne slamlagertrankar. Anlegget er dimensjonert for om lag 8.000 personkivaleantar. Det har aldri blitt bygd eit så stort anlegg av denne typen før i Norge, kanskje til og med i verda, held Roy-Sverre Amundsen fram.

For nokre år sidan planla Stord kommune å laga eit sentralt anlegg, fram-

føre fleire små. Då med lokasjon i Valevågen. Slik gikk det ikkje. Protestane var store frå naboane, og ein finn også ut at desentraliserte anlegg av typen ein i dag ser i Skjersholmane ville vera kostnadsparere. No skal det koma tre slike anlegg til på Stord.

– Plänen vår omløftar totalt fire avløpsreinsanlegg i kommunen. Forutan Skjersholmane planlegg me tre nye reinsanlegg innan 2024. Eit nytt anlegg er planlagt i Djupavik, med kapasitet på 20.000 personkivaleantar. Eitt anlegg skal koma i Grunnavågen, og eitt i Særvahaugen, begge med ein kapasitet på 8.000 personkivaleantar. Det er mykje som skal gjerast på sju år. Mellom anna skal anlegget som står i Frugarden i dag avviklast og erstattet med pumper, som skal koplatt på det nye anlegget som kjem i Djupavik, seier einingssjefaren i Stord kommunalteknikk.

► Henrik Mundal Andreassen henrik@sunnhordland.no

Faksimile frå «Sunnhordland», 03.09.18

kommunal 110 år - 1907 - 2017 teknikk

4-2017 Norsk Kommunalteknisk Forening www.kommunalteknikk.no

Larvik kommune, et regionsenter i vekst



Har kommunereformene startet i fell erde?



Verdens største slamavskilleranlegg

Kunnskapsdeling for et bedre samfunn

NKF Norsk Kommunalteknisk Forening

Velkommen til Stord!



...tende?



Verdens største slamavskilleranlegg

...dre samfunn

NKF Norsk Kommunalteknisk Forening